

恭禧榮獲 **CiteAb** 評選為  
年度最佳 Researchers' Choice



**CiteAb**

**全系列  
特價優惠**



**內行推薦**

[www.bethyl.com](http://www.bethyl.com)

亦有 **Trial Size** 供選擇

- 40年來堅持提供高品質抗體產品 (Made in U.S.A.)
- 多株抗體的專家，近年跨足增加單株品項
- 每支抗體皆經WB、IP專一性驗證
- 產品涵蓋高達25種物種
- 按領域分類：提供神經、癌症、心血管途、免疫學、細胞生理、獸醫相關類別，能快速找到有興趣的產品。
- 另外開發血清/牛乳相關衍生物(如各類免疫球蛋白、運鐵蛋白、乳鐵蛋白等)的ELISA。



**強力  
推薦**

**高引用！高專一！**

**WB/IHC Internal Control**

**Rabbit anti-GAPDH Antibody**  
(#A300-641A)

High Citation: 51篇

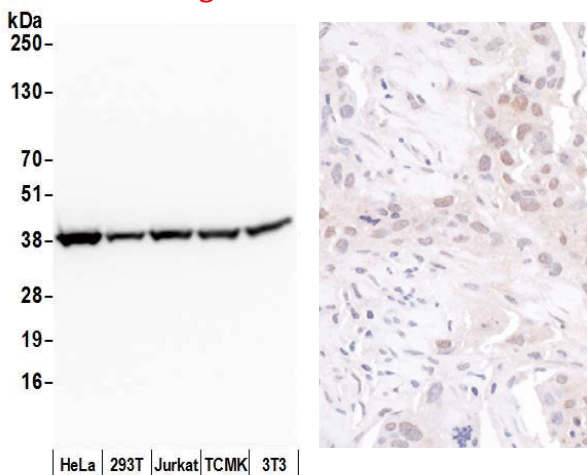

Human breast cancer  
1:200 (1µg/ml)  
Detection with DAB

**Rabbit anti-Cytoskeletal Actin Antibody**  
(#A300-491A)

High Citation: 58篇

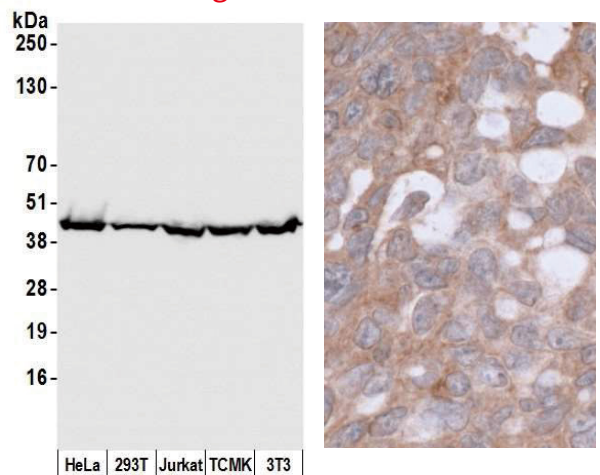

Human ovarian cancer  
1:5,000 (1µg/ml)  
Detection with DAB



**內行推薦**

[www.bethyl.com](http://www.bethyl.com)

> **1,300種 二抗**

**二抗全系列  
特價到貨不Delay**

- 40年來堅持提供高品質抗體產品 (Made in U.S.A.)
  - 各式各樣的 Host species 及 Target reactivity
  - **Conjugate 種類繁多** 可供選擇 (HRP / AP / Biotin / PE / 各類螢光等等.....)
- 廣泛應用於 WB、IFA、IHC、ICC、ELISA

Host	Reactivity	Target	Format	Conjugate
<input type="checkbox"/> Bovine	<input type="checkbox"/> Human	<input type="checkbox"/> IgA	<input type="checkbox"/> F(ab') <sub>2</sub>	<input type="checkbox"/> HRP
<input type="checkbox"/> Chicken	<input type="checkbox"/> Mouse	<input type="checkbox"/> IgD	<input type="checkbox"/> Fab	<input type="checkbox"/> AP
<input type="checkbox"/> Donkey	<input type="checkbox"/> Rat	<input type="checkbox"/> IgE	<input type="checkbox"/> Whole IgG	<input type="checkbox"/> Biotin
<input type="checkbox"/> Goat	<input type="checkbox"/> Rabbit	<input type="checkbox"/> IgG 系列		<input type="checkbox"/> FITC
<input type="checkbox"/> Rabbit	<input type="checkbox"/> Cat	<input type="checkbox"/> IgM		<input type="checkbox"/> PE
<input type="checkbox"/> Sheep	<input type="checkbox"/> Dog	<input type="checkbox"/> IgY		<input type="checkbox"/> Cy Dye 系列
	<input type="checkbox"/> Chicken			<input type="checkbox"/> DyLight 系列
	<input type="checkbox"/> Pig 等26個物種			

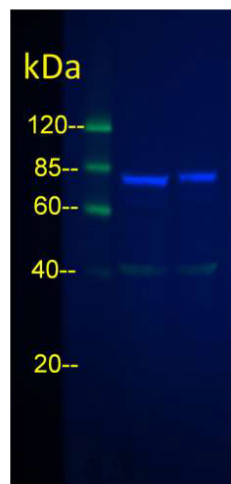
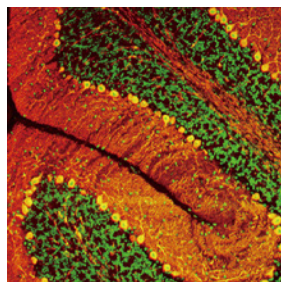
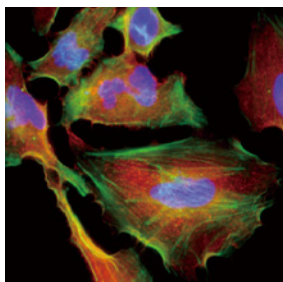
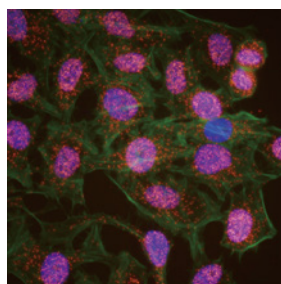
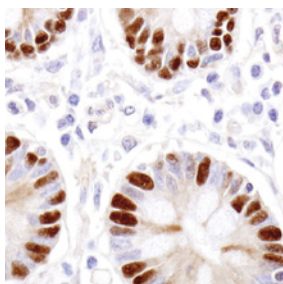

**螢光WB**

30 15  
HeLa (μg)

1st Ab : #A300-491A  
          #A500-011A  
2nd Ab : #A120-201D8 (Green)  
          #A90-516D2 (Blue)

